

Ficha Estadística Previsional

N°3- Febrero 2013

Información General Fondos de Pensiones (al 31 de Enero 2013)

| Valor de los fondos de pensiones | |
|--------------------------------------|------------|
| Total Fondos de pensiones (MM US\$) | 167.202 |
| Total Fondos de pensiones (MM \$) | 79.031.168 |
| Variación 12 meses (%) | 7,7% |
| Proporción del PIB (%) | 62,6% |
| Distribución activos por fondo: | |
| A: 19%, B: 18%, C:39%, D:15%, E: 10% | |

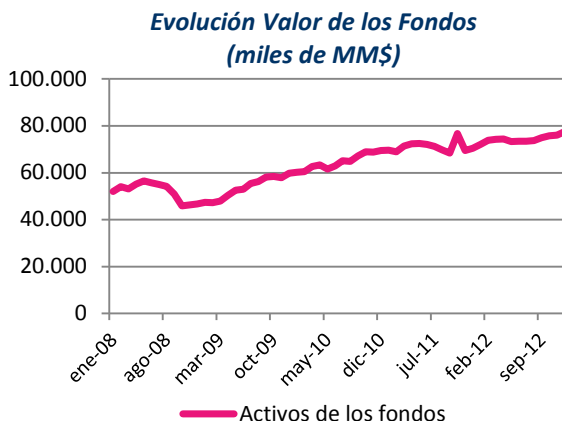

| | Rentabilidad Real Fondos (%) | | | | |
|---|------------------------------|------|------|------|------|
| | A | B | C | D | E |
| Ene-13 | 3,67 | 2,80 | 1,77 | 0,86 | 0,03 |
| Feb-12 a Ene-13 (ult. 12 meses) | 7,23 | 5,89 | 4,98 | 3,45 | 1,91 |
| Feb-10 a Ene-13 (ult. 36 meses, prom. anual) | 3,06 | 3,41 | 3,44 | 3,51 | 4,35 |
| Sep-02 a Ene-13 (prom. anual) | 7,05 | 5,95 | 5,23 | 4,64 | 3,85 |

Afiliados y Cotizantes (al 31 Diciembre 2012)

| Estadísticas Generales | |
|-----------------------------------|-----------|
| N° Afiliados Totales | 9.268.872 |
| Variación afiliados 12m | 3,5% |
| N° Cotizantes Totales | 4.871.832 |
| Variación cotizantes 12m | 5,0% |
| Ingreso Promedio cotizantes (\$) | 547.553 |
| Ingreso Promedio cot. Hombre (\$) | 588.911 |
| Ingreso Promedio cot. Mujer (\$) | 485.150 |
| Variación Ing. Promedio 12m | 7,8% |

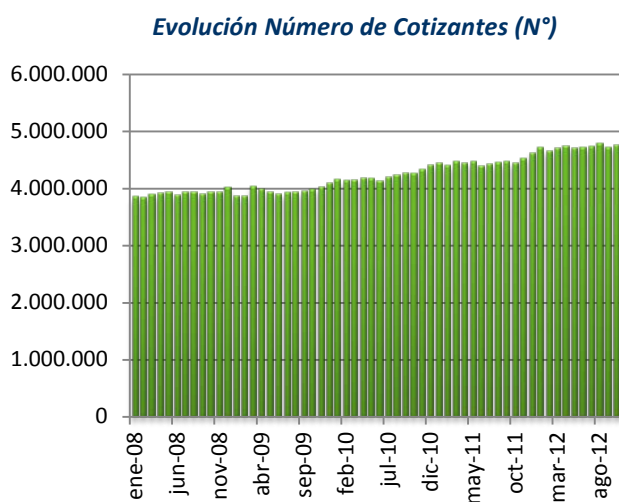

- Del total de cotizantes, un 97,8% es trabajador dependiente.
- Un 59,7% del total de cuentas están asignadas a la estrategia de inversión por defecto.
- El promedio de densidad de cotizaciones de los últimos 12 meses fue de 51,1%.

Ficha Estadística Previsional

| Trasposos entre Fondos (Dic 2012) | | | | | | | Trasposos Netos (Dic 2012) | | | | |
|-----------------------------------|--------------|--------|-------|-------|-------|------|----------------------------|------------------|---------------------|----------|--------|
| Fondo de destino | | | | | | | Por fondo | | | | |
| | N° Trasposos | A | B | C | D | E | Variación (N° cuentas) | Variación (MM\$) | Variación (% fondo) | | |
| Fondo de Origen | A | 9.800 | | 15,3% | 18,7% | 6,8% | 59,2% | A | -2.946 | -52.046 | -0,36% |
| | B | 12.212 | 21,3% | | 18,4% | 7,7% | 52,6% | B | -8.693 | -140.237 | -0,98% |
| | C | 5.793 | 14,8% | 17,1% | | 9,5% | 58,6% | C | -404 | -25.586 | -0,08% |
| | D | 1.886 | 15,9% | 10,4% | 22,0% | | 51,7% | D | 523 | 2.992 | 0,03% |
| | E | 5.078 | 61,0% | 16,4% | 17,8% | 4,8% | | E | 11.520 | 214.878 | 2,83% |

Cuentas APV en AFP (Cuentas de cotización voluntaria, Dic 2012)

| | | | | |
|-----------------------------------|--|---------|-------------------------------------|-----------|
| N° de cuentas vigentes | | 691.038 | Saldo acumulado MM\$ | 1.158.607 |
| Variación 12m | | 16,0% | Variación 12m | 11,6% |
| Relación ingresos/Egresos del mes | | 3,8 | Relación ingresos/Egresos ult. 12m | 3,2 |
| % depósitos Letra a) Art. 20L | | 32,6% | Número depósitos en el mes | 178.034 |
| acogidos a Letra b) Art. 20L | | 67,4% | Monto promedio depósitos del mes \$ | 113.415 |

- Saldo total de APV en AFP respecto al total de APV en todas las instituciones (a sep. 2012): 55,7%
- Porcentaje del saldo total de APV en AFP acogido al régimen tributario letra a) Art. 20L (a dic. 2012): 6,2%

Información por AFP

| | Participación Activos Administrados (Ene-13) | Participación N° Afiliados (Dic-12) | Variación Mensual neta N° Afiliados (Dic-12) | Ingreso Imponible Promedio Cotizantes (Dic-12) |
|------------------|--|-------------------------------------|--|--|
| CAPITAL | 21,6% | 20,2% | -2.116 | 569.155 |
| CUPRUM | 20,6% | 6,7% | -358 | 1.010.788 |
| HABITAT | 25,9% | 23,2% | 8 | 578.907 |
| MODELO | 0,8% | 8,7% | 26.654 | 367.329 |
| PLANVITAL | 2,8% | 4,3% | 78 | 380.414 |
| PROVIDA | 28,3% | 36,9% | -472 | 446.188 |
| TOTAL | 100,0% | 100,0% | 23.794 | 547.553 |

| | Comisión mensual (Dic-12) | Calidad de Servicio Ranking ICOSA (May-Ago 2012) | Rentabilidad mensual de los Fondos (%) (Ene-13) | | | | |
|------------------|---------------------------|--|---|-------------|-------------|-------------|-------------|
| | | | A | B | C | D | E |
| CAPITAL | 1,44% | 2° | 3,68 | 2,82 | 1,79 | 0,84 | 0,16 |
| CUPRUM | 1,48% | 1° | 3,80 | 3,07 | 2,04 | 1,11 | 0,09 |
| HABITAT | 1,27% | 3° | 3,77 | 2,84 | 1,86 | 0,90 | -0,09 |
| MODELO | 0,77% | 6° | 3,49 | 2,80 | 1,92 | 1,02 | 0,38 |
| PLANVITAL | 2,36% | 5° | 3,53 | 2,73 | 1,75 | 0,89 | 0,05 |
| PROVIDA | 1,54% | 4° | 3,43 | 2,57 | 1,54 | 0,71 | 0,00 |
| PROMEDIO | 1,45% | | 3,67 | 2,80 | 1,77 | 0,86 | 0,03 |

Pensiones (al 31 de Diciembre de 2012)

Monto promedio (\$) y Número de Pensiones Pagadas en el mes

| Sistema/ Entidad | Modalidad de Pensión | N° y monto | Tipo de Pensión | | | | TOTAL |
|-----------------------------|-------------------------|---------------|-----------------|---------------------|------------|---------------|------------|
| | | | Vejez | Vejez Anticipada | Invalidez | Sobrevivencia | |
| AFP y Cias. de Seguro | Retiro Programado | N° Pensiones | 285.763 | 25.354 | 70.486 | 109.322 | 490.925 |
| | | Monto | \$ 116.945 | \$ 333.932 | \$ 126.626 | \$ 90.323 | \$ 123.613 |
| | Renta Temporal | N° Pensiones | 9.045 | 2.178 | 4.651 | 204 | 16.078 |
| | | Monto | \$ 471.205 | \$ 661.468 | \$ 615.736 | \$ 345.332 | \$ 537.191 |
| | Renta Vitalicia | N° Pensiones | 104.924 | 216.530 | 28.974 | 105.252 | 455.680 |
| | | Monto | \$ 259.699 | \$ 246.223 | \$ 290.657 | \$ 143.587 | \$ 228.445 |
| | TOTAL(1) | N° Pensiones | 399.732 | 244.062 | 108.525 | 224.300 | 976.619 |
| | | Monto | \$ 162.398 | \$ 259.014 | \$ 197.155 | \$ 117.967 | \$ 180.201 |
| IPS (Sistema Antiguo) | N° Pensiones | 313.488 | 39.265 | 129.871 | 267.210 | 749.834 | |
| | Monto | \$ 189.345 | \$ 367.888 | \$ 224.141 | \$ 127.101 | \$ 182.540 | |

(1) Incluye 13.936 pensiones pagadas de acuerdo a la modalidad "cubiertas por el seguro" existente antes de las modificaciones introducidas al D.L. 3.500 por la Ley N° 18.964 del 10.03.1990.

(2) En caso de pensiones del IPS incluye Ley de accidentados del trabajo.

Evolución Pensiones Pagadas por tipo

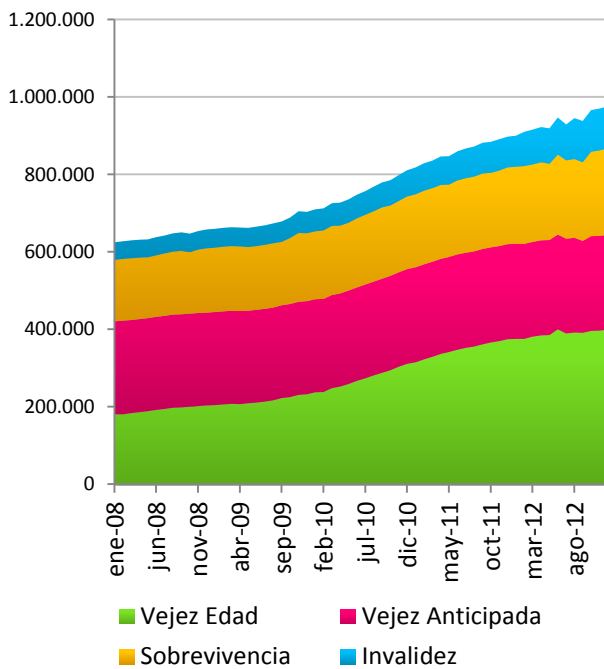

Número de nuevos pensionados

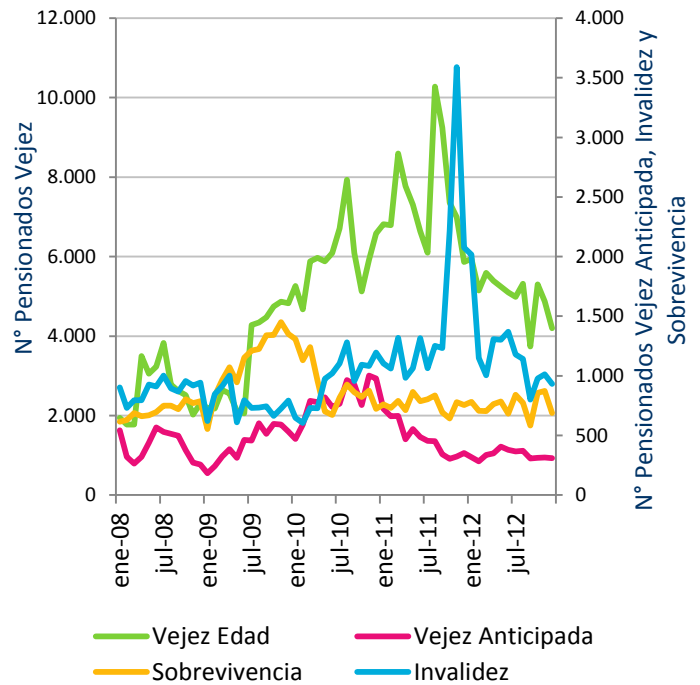

Caracterización Pilar Solidario y otros Aportes del Estado (al 31 de Diciembre de 2012)

Número de solicitudes, beneficiarios y beneficio promedio del mes de PBS y APS

| | | N° Solicitudes | N° Beneficiarios | Beneficio Promedio (\$) |
|----------------------|--------------|----------------|------------------|-------------------------|
| PBS Vejez | Hombres | 534 | 116.042 | 82.380 |
| | Mujeres | 1.847 | 290.081 | 82.580 |
| | TOTAL | 2.381 | 406.123 | 82.523 |
| PBS Invalidez | Hombres | 404 | 80.753 | 82.434 |
| | Mujeres | 958 | 114.101 | 83.269 |
| | TOTAL | 1.362 | 194.854 | 82.923 |
| APS Vejez | Hombres | 3.738 | 227.534 | 48.830 |
| | Mujeres | 3.528 | 312.354 | 49.238 |
| | TOTAL | 7.266 | 539.888 | 49.066 |
| APS Invalidez | Hombres | 261 | 17.699 | 80.306 |
| | Mujeres | 350 | 22.465 | 82.346 |
| | TOTAL | 611 | 40.164 | 81.447 |

- Número de Mujeres beneficiarias de Bono por hijo en dic-12: 82.170
- Número de Pensiones Mínimas Garantizadas por el Estado pagadas en nov-12: 102.996
- Gasto promedio mensual últimos 12 meses PBS y APS: MM\$ 75.743

Evolución N° de Beneficiarios Pilar Solidario

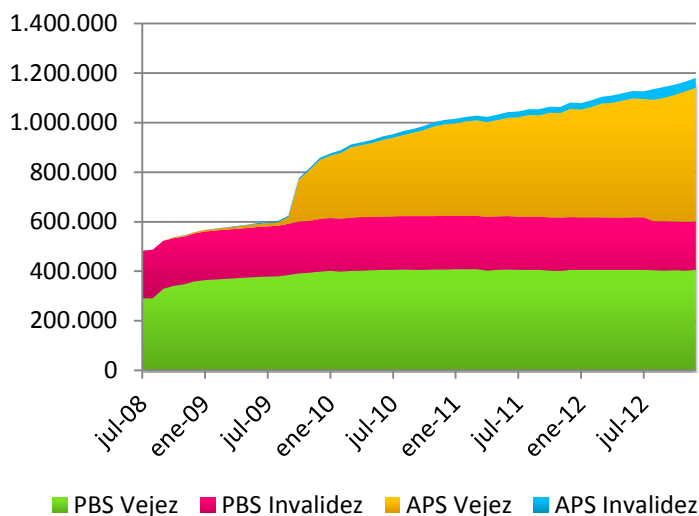

Información General Fondos de Cesantía (al 31 Enero 2013)

| Fondos de Cesantía | |
|---------------------------------|-----------|
| Total Fondos de Cesantía (MM\$) | 3.218.087 |
| Proporción del PIB (%) | 2,6% |
| Variación 12 meses (%) | 20,6% |
| Relación egresos/aportes FCS | 9,3% |
| Relación egresos/aportes CIC | 62,2% |
| Rentabilidad real del mes CIC | 0,02% |
| Rentabilidad real del mes FCS | 0,32% |

Evolución del Patrimonio de los Fondos de Cesantía (MM\$)

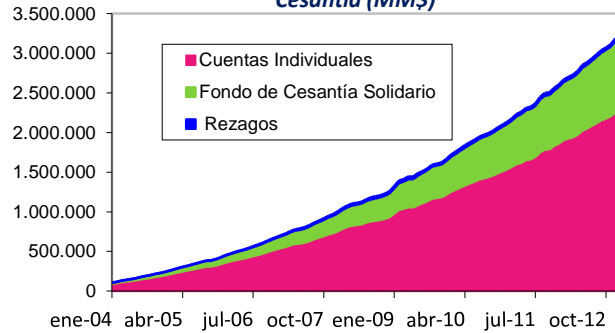

Rentabilidad real anual últimos 12 meses

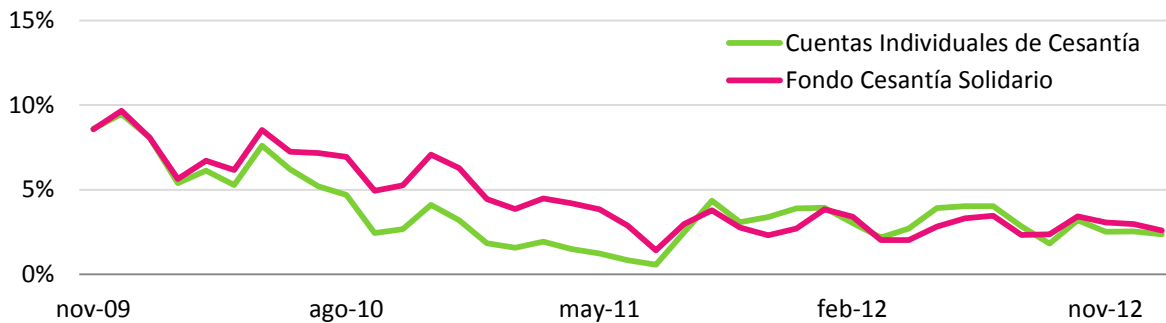

Afiliados, Cotizantes y Beneficiarios del Seguro de Cesantía (al 31 de Diciembre 2012)

| | Estadísticas Generales | |
|-----------------------------------|------------------------|---------------|
| | Plazo Indefinido | Plazo Fijo/OF |
| Afiliados | 7.510.769 | |
| Var. Afiliados 12 meses | 6% | |
| Cotizantes | 2.732.470 | 1.359.818 |
| Var. Cotizantes 12 meses | 10% | 2% |
| Rem. Imponible Cotizantes (\$) | 635.657 | 363.132 |
| Solicitudes aprobadas del mes | 32.334 | 44.567 |
| Derecho al FCS | 11.319 | 6.563 |
| Opta al FCS | 4.892 | 1.357 |
| Var. Solicitudes 12 meses | 13,8% | 1,5% |
| N° Beneficiarios del mes | 83.333 | 53.978 |
| Con financiamiento FCS | 16.989 | |
| Beneficio promedio en el mes (\$) | 210.038 | 144.479 |

Número de Solicitudes Aprobadas

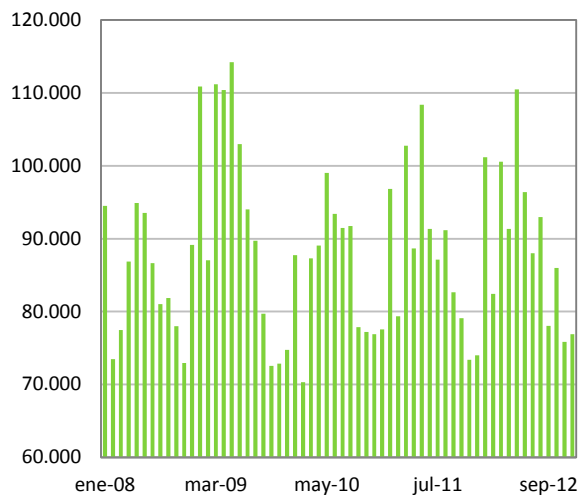

Nota: La información sobre Afiliados, Cotizantes y Remuneración Imponible corresponde a noviembre de 2012.

Para mayor información y detalles diríjase al Centro de Estadísticas y a los reportes publicados periódicamente por la Superintendencia de Pensiones en www.spensiones.cl.