

“ROL DE LA SUPERINTENDENCIA DE PENSIONES”

SOLANGE BERSTEIN JÁUREGUI

SUPERINTENDENTA DE PENSIONES

VII JORNADA SISTEMA DE PENSIONES EN CHILE

SANTIAGO, 14 DE SEPTIEMBRE DE 2011

EL ROL DE LA SUPERINTENDENCIA DE PENSIONES

LA INSTITUCIÓN

- ❖ La Superintendencia de Pensiones es el organismo contralor que **representa al Estado** al interior del sistema chileno de pensiones.
- ❖ Es una **entidad autónoma**, cuya máxima autoridad es el Superintendente. Se relaciona con el Gobierno a través del Ministerio del Trabajo y Previsión Social, por intermedio de la Subsecretaría de Previsión Social.
- ❖ La Superintendencia de Pensiones fue creada por **la Ley 20.255 de Marzo del 2008** como sucesora y continuadora legal de la Superintendencia de Administradora de Fondos de Pensiones, creada por el Decreto Ley N° 3.500, de 1980.
- ❖ Su misión institucional es cautelar que los beneficios y las prestaciones del sistema de pensiones y del seguro de cesantía sean entregadas en tiempo y forma a los beneficiarios, velando por la adecuada rentabilidad y seguridad de los fondos que conforman dichos sistemas.

EL ROL DE LA SUPERINTENDENCIA DE PENSIONES

FUNCIONES

- ❖ **Sistemas Bajo Regulación y Fiscalización**
 - Pensiones Solidarias
 - Pensiones de Capitalización Individual
 - Seguro de Cesantía
 - Antiguo de Reparto
- ❖ **Instituciones Fiscalizadas**
 - Instituto de Previsión Social (IPS)
 - AFP
 - AFC
 - Asesores Previsionales
 - Compañías de Seguros (de acuerdo a protocolo acordado con SVS)

EL ROL DE LA SUPERINTENDENCIA DE PENSIONES

OBJETIVOS ESTRATÉGICOS

- ❖ Supervisar permanentemente el funcionamiento del sistema de pensiones y del seguro de cesantía.
- ❖ Resguardar los intereses de las personas, a través de una supervisión permanente de las inversiones de los recursos de los Fondos de Pensiones y de los Fondos de Cesantía.
- ❖ Resguardar el correcto y oportuno otorgamiento de los beneficios que establece la ley.
- ❖ Generar un marco regulatorio eficiente y eficaz.
- ❖ Informar al público general sobre sus derechos y obligaciones.
- ❖ Difundir en la población las características del sistema de pensiones y del seguro de cesantía.

EL ROL DE LA SUPERINTENDENCIA DE PENSIONES

MECANISMOS PARA LOGRAR LOS OBJETIVOS ESTRATÉGICOS

- ❖ Una **estructura organizacional** que facilite la comunicación y la rendición de cuentas.
- ❖ Debida separación de las funciones evitando posibles conflictos de interés.
- ❖ Promover economías de ámbito dentro de las áreas de especialización.
- ❖ Personal que posea las competencias y habilidades necesarias.

ESTRUCTURA ORGANIZACIONAL SUPERINTENDENCIA DE PENSIONES

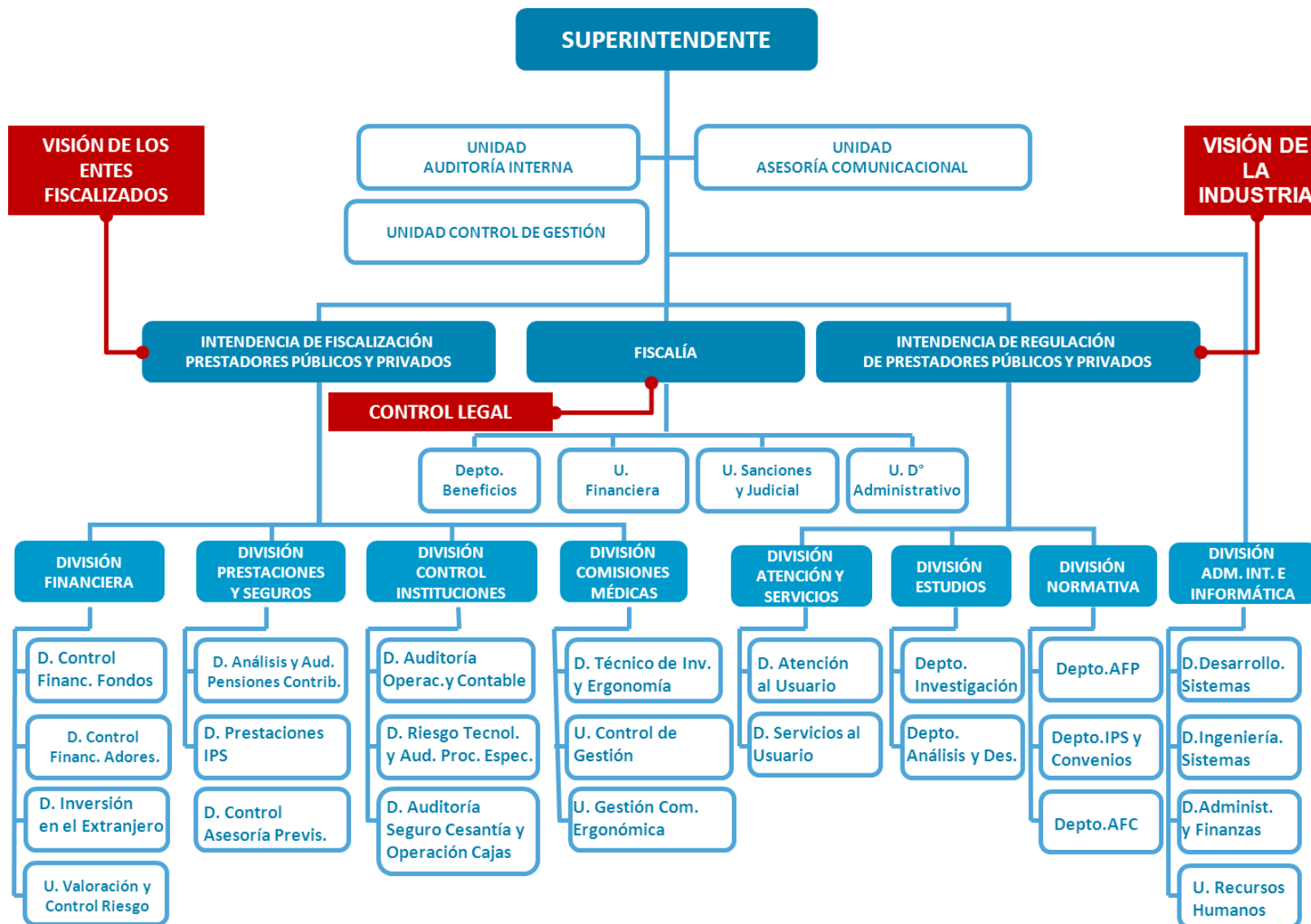

EL ROL DE LA SUPERINTENDENCIA DE PENSIONES

MECANISMOS PARA LOGRAR LOS OBJETIVOS ESTRATÉGICOS

- ❖ Una adecuada política de alineación estratégica
- ❖ Garantizar que el desempeño sea consistente con las prioridades estratégicas de largo, mediano y corto plazo.
- ❖ Sistemas de información que apoyen y simplifiquen las labores de supervisión.
- ❖ Herramientas de gestión del conocimiento que permitan que la organización aprenda de su propia experiencia.
- ❖ Metodologías de supervisión consistentes y proporcionales, que aseguren condiciones estables y equitativas a las entidades supervisadas respecto a la conducta del Organismo Regulador.

SUPERVISIÓN BASADA EN RIESGO

¿QUÉ ES LA SUPERVISIÓN BASADA EN RIESGOS (SBR)?

Definición

- ❖ Son procesos estructurados para identificar, monitorear, controlar y mitigar los riesgos más críticos que enfrentan los fondos y las administradoras por la vía de la evaluación de la gestión de los procesos involucrados.

Contexto

- ❖ Las autoridades supervisoras de pensiones en el mundo han estado adoptando enfoques de supervisión basados en riesgo en busca de una mejor racionalización en el uso de los recursos, asegurar la proporcionalidad y consistencia como supervisores y dar flexibilidad para una mayor eficiencia en la industria con un adecuado control de riesgos.

¿Qué se evalúa?

- ❖ Se evalúa a cada institución supervisada en forma integral dando énfasis a la forma en la cual ésta se organiza, las formas en que se toman las decisiones al interior de la organización, los procedimientos de gestión, valoración y estimación de los riesgos, entre otros.

EL ROL DE LA SUPERINTENDENCIA DE PENSIONES

PRINCIPALES BENEFICIOS DE LA SBR

- ❖ Enfoque Preventivo e Integral
- ❖ Potencia la administración prudencial de las entidades supervisadas
- ❖ Se enfoca en lo importante y no lo urgente
- ❖ “Learning by doing” de las actividades de supervisión que permite el mejoramiento continuo
- ❖ Permite una mejor identificación de las áreas con los mayores riesgos.
- ❖ Genera medidas de control y actividades de supervisión más eficientes.
- ❖ Reduce el número de reclamos por parte de los miembros del sistema.
- ❖ Se alinea con estándares internacionales de regulación.
- ❖ Fomenta transparencia hacia el mercado.
- ❖ En la medida en que vaya acompañado de flexibilización de la normativa permite una mayor eficiencia en la gestión

EL ROL DE LA SUPERINTENDENCIA DE PENSIONES

INSTITUCIÓN ABIERTA

- ❖ Información es clave Transparencia: Cumplimiento cabal de la Ley de Acceso a la Información Pública.
- ❖ Carta de Derechos Ciudadanos
 - Normativa en trámite
 - Balance de Gestión Integral
 - Mecanismos de consultas y reclamos

EL ROL DE LA SUPERINTENDENCIA DE PENSIONES

MÁS Y MEJOR INFORMACIÓN SOBRE EL SISTEMA

❖ Compare AFP

preguntas frecuentes

mapa del sitio

contáctenos

english overview

Inicio

Trabajadores y pensionados

Empleadores

Investigadores y especialistas

< Volver

Usted está en: Secciones > Compare AFP

Compare AFP

Una de las bases del sistema de capitalización individual es la libre elección de la AFP. El trabajador tiene derecho a elegir la entidad a la cual se afilia, pudiendo cambiarse de una AFP a otra cuando lo estime conveniente. Con el fin de que usted pueda tomar la mejor decisión, la Superintendencia de Pensiones pone a su disposición esta sección. Aquí, usted podrá comparar las AFP en cuanto a calidad de servicio, precio y rentabilidad, además de contar con información actualizada de la ubicación de las agencias en todo el país y de conocer en qué AFP está usted afiliado.

¿Cuánto cobra cada una de las AFP?

¿Cuál es la rentabilidad de mis fondos?

¿En que AFP estoy?

¿Dónde están las agencias de cada AFP?

¿Cuál es la calidad de servicio de las AFP?

- Superintendencia de Pensiones
- Sistema de Pensiones
- Seguro de Cesantía
- Centro de estadísticas
- Instituciones fiscalizadas
- Legislación y normativa
- Prensa

EL ROL DE LA SUPERINTENDENCIA DE PENSIONES

MÁS Y MEJOR INFORMACIÓN SOBRE EL SISTEMA

❖ Compare Fondos

EL ROL DE LA SUPERINTENDENCIA DE PENSIONES

MÁS Y MEJOR INFORMACIÓN SOBRE EL SISTEMA

❖ Normativa en trámite

Usted está en: Secciones > Legislación y normativa > Normativa en trámite

Legislación y Normativa

Normativa en trámite

La Superintendencia de Pensiones tiene las siguientes normas en trámite:

La Superintendencia de Pensiones pone a disposición del público y diversos agentes del mercado, las siguientes propuestas de normas, con el objeto de recibir sugerencias y comentarios.

Procedimiento para enviar comentarios:

- Enviar un mensaje e-mail a la dirección indicada para cada norma.
- En la materia del mensaje indicar el Código de Referencia de la norma.
- Se exigirá identificación del remitente para que el comentario sea considerado: Nombre de la persona y compañía donde trabaja.
- Si usted desea recibir un aviso por correo electrónico de la publicación en nuestro sitio web de nueva Normativa en Trámite de esta Superintendencia, [regístrese aquí](#).

Código	Norma	Materia	Fecha publicación	Plazo de recepción de comentarios	e-mail para recibir comentarios
NT 27	[.pdf, 204.4Kb]	Norma sobre la incompatibilidad de los causantes de Asignación Familiar para recibir pensión básica solidaria	13-09-2011	26-09-2011	nt27@spensiones.cl

- > Circulares Seguro de Cesantía
- > Normativa en trámite
- > Resoluciones del Sistema de Pensiones
- > Convenios Bilaterales de Seguridad Social
- > Normas de Carácter General Sistema de Pensiones y Pilar Solidario
- > Leyes y Reglamentos del Seguro de Cesantía
- > Resoluciones del Seguro de Cesantía
- > Leyes y Reglamentos del Sistema de Pensiones
- > Compendio de Normas
- > Normas de Carácter General IPS Sistema de Reparto
- > Circulares Periódicas del Sistema de Pensiones
- > Circulares Históricas del Sistema de Pensiones

EL ROL DE LA SUPERINTENDENCIA DE PENSIONES

MÁS Y MEJOR INFORMACIÓN SOBRE EL SISTEMA

❖ Sanciones

Legislación y Normativa

Sanciones Sistema de Pensiones

La información publicada en esta sección corresponde a un extracto de las resoluciones sancionatorias dictadas por la Superintendencia de Pensiones, en conformidad con las facultades que le otorga el artículo 94 N° 2, 3 y 8 del D.L. 3.500, de 1980, en relación con los artículos 7, letra k) y 17 y siguientes del D.F.L. N° 101, del Ministerio del Trabajo y Previsión Social, en los mismos términos en que aparece en el Boletín Estadístico de esta Institución.

Copia íntegra de las resoluciones publicadas puede obtenerse en la oficina de partes de la Superintendencia (Avda. Libertador Bernardo O'Higgins 1449, piso 1, local 8, Santiago-Chile).

Consulta

Seleccione año 2011 ▼

Año 2011

Persona Natural o Jurídica	Resolución y Fecha	Sanción	Causal	RECURSOS		Resoluciones Rectificadoras o Revocatorias
	Fecha Notificación			Administrativo	Judicial	
MODELO S.A.	Nº 059 30-08-2011	Censura	Infringir las instrucciones contenidas en la Circular Nº 1558.			
	Notificada 31-08-2011					
	No Ejecutoriada					
CAPITAL S.A.	Nº 058 30-08-2011	Multa de 200 U.F.	Efectuar e informar un movimiento de egreso de instrumentos (Código E), en circunstancias que correspondía informar la extinción de un derecho de opción (Código X), lo que además se hizo sin autorización previa y por escrito a esta Superintendencia.			
	Notificada 01-09-2011					
	No Ejecutoriada					

-
- Superintendencia de Pensiones
- Sistema de Pensiones
- Seguro de Cesantía
- Centro de estadísticas
- Instituciones fiscalizadas
- Legislación y normativa
- Prensa
- Publicaciones
- Servicios
- Consultas y reclamos

EL ROL DE LA SUPERINTENDENCIA DE PENSIONES

MÁS Y MEJOR INFORMACIÓN SOBRE EL SISTEMA

❖ Compendio de Normas del Sistema de Pensiones

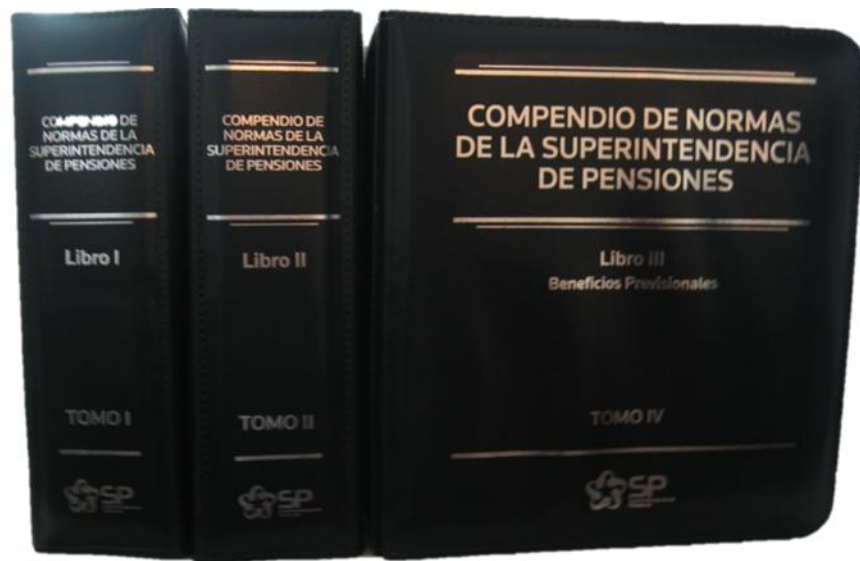

EL ROL DE LA SUPERINTENDENCIA DE PENSIONES

MÁS Y MEJOR INFORMACIÓN SOBRE EL SISTEMA

- ❖ Comunicaciones periódicas con información sobre los fondos de pensiones y de cesantía

Buscar

- Superintendencia de Pensiones
- Sistema de Pensiones
- Seguro de Cesantía
- Centro de estadísticas
- Instituciones fiscalizadas
- Legislación y normativa
- Prensa**
- Publicaciones
- Servicios
- Consultas y reclamos

→ Prensa

Noticias

Correspondientes a agosto de 2011 Superintendencia publica informes mensuales de los Fondos de Pensiones y de Cesantía
[12 de Septiembre de 2011] Mientras los Fondos A (Más riesgoso), B (Riesgoso) y C (Intermedio) retrocedieron en agosto, los Fondos D (Conservador) y E (Más conservador) alcanzaron rentabilidades positivas. Durante agosto, el valor de los Fondos de Pensiones alcanzó a US\$ 149.765 millones. Al cierre de agosto de 2011, el patrimonio del Fondo de Cesantía (CIC) registra un saldo de \$ 3.691 millones, lo que significa un aumento real de 23% respecto del mismo mes del año anterior y 3% respecto de julio de 2011. [Ver más >>](#)

Superintendencia detectó errores por parte de cuatro AFP en trámite de pensión de invalidez
[29 de Agosto de 2011]
AFP Cuprum cumple instrucción de la Superintendencia e indemniza fondo afectado por exceso de inversión en La Polar
[25 de Agosto de 2011]
Superintendente de Pensiones: "Es muy importante sacar lecciones de las crisis"
[23 de Agosto de 2011]
[Archivo de noticias](#)

Compare AFP
Revise la calidad de servicio de las AFP, la rentabilidad de los fondos de pensiones, las comisiones cobradas y la ubicación de las administradoras en el país.

Compare Fondos
Sepa cual es el riesgo, la rentabilidad y cómo se invierte cada tipo de fondo.

Publicaciones

Legislación y Normativa

Presentaciones

Información periódica

Informe de inversiones y rentabilidad de los Fondos de Pensiones

- Inversiones y rentabilidad de los Fondos de Pensiones a agosto de 2011
- Inversiones y rentabilidad de los Fondos de Pensiones a julio de 2011
- Inversiones y rentabilidad de los Fondos de Pensiones a junio de 2011

[Ver informes anteriores](#)

Panorama Previsional: Principales cifras del Sistema de Pensiones y del Seguro de Cesantía

- Panorama Previsional: mayo de 2011
- Panorama Previsional: enero de 2011
- Panorama Previsional: septiembre de 2010

[Ver informes anteriores](#)

Otros informes y comunicaciones

Informes Seguro de Cesantía

- Inversiones y rentabilidad de los Fondos de Cesantía a agosto de 2011

EL ROL DE LA SUPERINTENDENCIA DE PENSIONES

MÁS Y MEJOR INFORMACIÓN SOBRE EL SISTEMA

- ❖ Libro “Seguro de Cesantía en Chile”.
- ❖ Séptima edición “El sistema Chileno de Pensiones”.
- ❖ Edición digital de “Chile 2008: a Second-Generation Pension Reform” (versión en inglés de «Chile 2008: Una Reforma Previsional de Segunda Generación», noviembre de 2009)
- ❖ Guía Técnica para la evaluación del Trabajo Pesado

EL ROL DE LA SUPERINTENDENCIA DE PENSIONES

MÁS Y MEJOR INFORMACIÓN SOBRE EL SISTEMA

- ❖ Cartillas informativas para ser distribuidas en las oficinas de atención de público y en terreno.

CANALES DE ATENCIÓN CIUDADANA: OFICINAS

- ❖ ANTOFAGASTA: Washington 2534.
- ❖ CONCEPCIÓN: Avda. Arturo Prat 315, local 5.
- ❖ PUERTO MONTT: Benavente 405, local 6.
- ❖ SANTIAGO: Av. Libertador Bernardo O'Higgins 1449, Torre 2, local 8.

EL ROL DE LA SUPERINTENDENCIA DE PENSIONES

CANALES DE ATENCIÓN CIUDADANA: WEB WWW.SPENSIONES.CL

Superintendencia de Pensiones - Gobierno de Chile - Mozilla Firefox

http://www.spensiones.cl/573/channel.html

Superintendencia de Pensiones - Gobierno de Chile

Inicio Trabajadores y pensionados Empleadores Investigadores y especialistas

Buscar

Superintendencia de Pensiones

Sistema de Pensiones

Seguro de Cesantía

Centro de estadísticas

Instituciones fiscalizadas

Legislación y normativa

Prensa

Publicaciones

Servicios

Consultas y reclamos

Consejo Técnico de Inversiones

Comisión Ergonómica

Comisiones Médicas

Comisión Clasificadora de Riesgo

preguntas frecuentes mapa del sitio contactenos english overview

Inicio Trabajadores y pensionados Empleadores Investigadores y especialistas

licitación Administración Seguro de Cesantía

Acceso Directo

- Información para Asesores Previsionales
- Registro de Directores
- Valores de cuota y fondo / Valores monetarios
- Formulario para Traspaso de AFP
- Portal Pago Proveedores

Novedades

- Superintendencia de Pensiones busca personal
- Inversiones y rentabilidad de los Fondos de Cesantía a enero de 2011
- Inversiones y rentabilidad de los Fondos de Pensiones a enero de 2011
- Informe Mensual Seguro de Cesantía enero 2011
- Panorama Previsional: enero de 2011
- Carta de Derechos Ciudadanos

Gobierno Transparente

Compare AFP

Compare Fondos

Sancciones

Consulta de afiliación

Noticias

Superintendencia de Pensiones informa nómina de acciones que cumplen requisitos para ser consideradas en categorías generales de inversión [24 de Febrero de 2011]

Superintendencia publica informes mensuales de los Fondos de Pensiones y de Cesantía [10 de Febrero de 2011]

Ir a Prensa >>

Superintendencia de Pensiones

Avenida Libertador Bdo. O'Higgins 1449, piso 1, local 8, Santiago-Chile

Fono: (56-2) 753 0100

CONSULTAS O RECLAMOS: 600-831-2012 / 7318796

Descarga de responsabilidades Certificado del Sitio Política de Privacidad

http://www.spensiones.cl/573/propertyvalue-1660.html

Ahora: Soleado, 21 °C

Jue: 30 °C

Vie: 28 °C

Inicio

agesbj's C...

Bandeja de...

Institucional...

plantilla_po...

Plantilla_po...

W2: Microso...

Superinten...

11:37

EL ROL DE LA SUPERINTENDENCIA DE PENSIONES

CANALES DE ATENCIÓN CIUDADANA: WEB WWW.SPENSIONES.CL

CANALES DE ATENCIÓN CIUDADANA: CARTA/FAX Y TELÉFONO

- ❖ Consulta o reclamo por carta, debe enviarse a
 - Av. Libertador Bernardo O'Higgins 1449, Torre 2, local 8, Santiago
 - Fax (56-2) 753 02 57

- ❖ Telefónico:
 - Call center: 600 831 2012

“ROL DE LA SUPERINTENDENCIA DE PENSIONES”

SOLANGE BERSTEIN JÁUREGUI

SUPERINTENDENTA DE PENSIONES

VII JORNADA SISTEMA DE PENSIONES EN CHILE

SANTIAGO, 14 DE SEPTIEMBRE DE 2011