

# Ficha Estadística Previsional

N°47-Octubre 2016

## Información General Fondos de Pensiones (al 30 de Septiembre 2016)

### Valor de los fondos de pensiones

|  |             |
|--|-------------|
| Total Fondos de pensiones (MM US\$)            | 176.556     |
| Total Fondos de pensiones (MM \$)              | 116.364.738 |
| Variación real 12 meses (%)                    | 5,9%        |
| Proporción del PIB (%)                         | 71,7%       |
| Distribución activos por fondo:                |             |
| A: 12,0%, B: 14,2%, C: 35,3% D: 17,3% E: 21,2% |             |

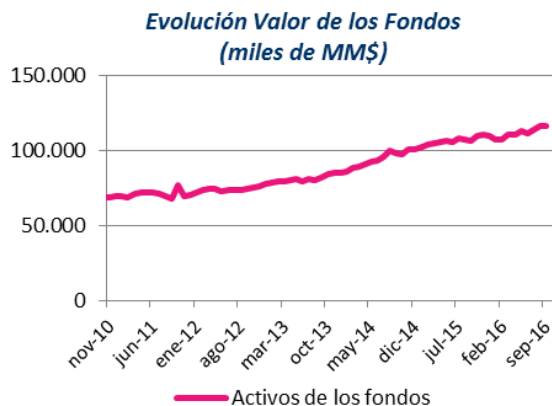

### Rentabilidad Real Fondos (%)

|   | A     | B     | C     | D    | E    |
|---|-------|-------|-------|------|------|
| <b>Sep 2016</b>   | -1,54 | -0,90 | -0,30 | 0,37 | 0,64 |
| <b>Oct 2015 a Sep 2016</b> (ult. 12 meses)              | 3,65  | 4,31  | 4,12  | 4,01 | 3,97 |
| <b>Oct 2013 a Sep 2016</b> (ult. 36 meses, prom. anual) | 5,12  | 4,85  | 5,33  | 5,11 | 4,45 |
| <b>Sep 2002 a Sep 2016</b> (prom. anual)                | 6,28  | 5,38  | 5,08  | 4,72 | 4,05 |

## Afiliados y Cotizantes (al 31 de Agosto 2016)

### Estadísticas Generales

|   |            |
|---|------------|
| N° Afiliados Totales                            | 10.138.374 |
| Variación afiliados 12m                         | 2,1%       |
| N° Cotizantes Totales                           | 5.183.440  |
| Variación cotizantes 12m                        | 1,4%       |
| Ingreso Promedio cotizantes <sup>(1)</sup> (\$) | 707.936    |
| Ingreso Promedio cot. Hombre (\$)               | 752.018    |
| Ingreso Promedio cot. Mujer (\$)                | 646.971    |
| Variación Real Ing. Promedio 12m                | 1,7%       |

### Evolución Número de Cotizantes (N°)

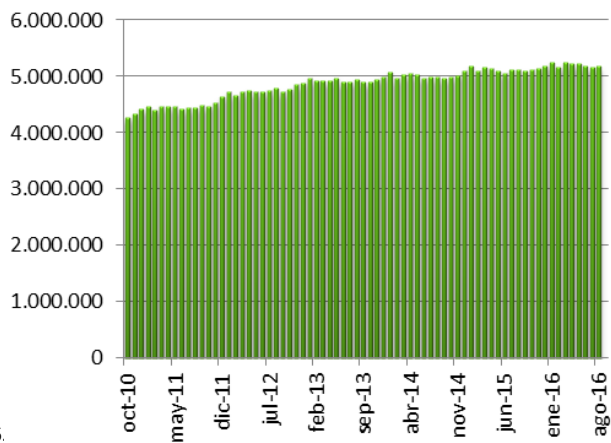

(1)El ingreso promedio corresponde a las remuneraciones de julio de 2016.

- Del total de cotizantes, un 97,3% es trabajador dependiente.
- Un 56,2% del total de cuentas está asignada a la estrategia de inversión por defecto.
- El promedio de densidad de cotizaciones a agosto fue de 52,8%.

| Trasposos entre Fondos (N° cuentas obligatorias), Ago 2016 |              |       |       |       |      |       |
|--|--------------|-------|-------|-------|------|-------|
| Fondo de destino   |              |       |       |       |      |       |
|  | N° Trasposos | A     | B     | C     | D    | E     |
| Fondo de Origen  | A 35.549     |       | 3,4%  | 15,7% | 6,9% | 74,0% |
|  | B 40.808     | 3,6%  |       | 14,0% | 8,5% | 74,0% |
|  | C 29.217     | 3,7%  | 2,3%  |       | 8,3% | 85,7% |
|  | D 9.260      | 4,5%  | 2,6%  | 9,1%  |      | 83,8% |
|  | E 10.097     | 45,9% | 11,9% | 32,6% | 9,6% |       |

| Trasposos Netos (Ago 2016)     |                        |                  |                     |
|--------------------------------|------------------------|------------------|---------------------|
| Por fondo (cuenta obligatoria) |                        |                  |                     |
|                                | Variación (N° cuentas) | Variación (MM\$) | Variación (% fondo) |
| A                              | -27.982                | -467.610         | -3,28%              |
| B                              | -37.465                | -422.820         | -2,53%              |
| C                              | -13.777                | -348.055         | -0,86%              |
| D                              | 49                     | -63.669          | -0,32%              |
| E                              | 79.175                 | 1.302.154        | 5,49%               |

| Cuentas APV en AFP (Cuentas de cotización voluntaria, Ago 2016) |  |           |  |
|---|--|-----------|--|
| N° de cuentas vigentes  |  | 1.004.742 | Saldo acumulado MM\$ 1.860.013             |
| Variación 12m   |  | 8,7%      | Variación real 12m 4,4%                    |
| Relación ingresos/Egresos del mes                               |  | 1,6       | Relación ingresos/Egresos ult. 12m 1,9     |
| % depósitos Letra a) Art. 20L                                   |  | 65,3%     | Número depósitos en el mes 185.864         |
| acogidos a Letra b) Art. 20L                                    |  | 34,7%     | Monto promedio depósitos del mes \$ 93.678 |

- Saldo total de APV en AFP respecto al total de APV en todas las instituciones (a jun. 2016): 53,0%
- Porcentaje del saldo total de APV en AFP acogido al régimen tributario letra a) Art. 20L (a ago. 2016): 14,2%

### Información por AFP

|              | Participación Activos Administrados (Sep 16) | Participación N° Afiliados (Ago 16) | Variación Anual Neta N° Afiliados (1) (Sep 15- Ago 16) | Trasposos netos de Cuentas Individuales (2) (Ago 16) | Ingreso Imponible Promedio Cotizantes (Ago 16) |
|--------------|--|-------------------------------------|--|--|--|
| CAPITAL      | 19,6%  | 17,0%                               | -48.220  | -951   | 732.118  |
| CUPRUM       | 20,9%  | 6,2%                                | -7.991   | -1.055   | 1.304.324                                      |
| HABITAT      | 26,6%  | 20,1%                               | -26.127  | 1.146  | 785.322  |
| MODELO       | 2,7%   | 14,6%                               | 1.687  | 2.737  | 570.769  |
| PLANVITAL    | 3,3%   | 10,5%                               | 364.842  | 7.422  | 516.056  |
| PROVIDA      | 26,9%  | 31,6%                               | -71.086  | -9.299   | 585.945  |
| <b>TOTAL</b> | <b>100,0%</b>                                | <b>100,0%</b>                       | <b>213.105</b>   | <b>0</b>   | <b>707.936</b>                                 |

(1) Corresponde al cambio en el número de afiliados producto de incorporaciones menos retiros, pensionados y fallecidos de la AFP.  
 (2) Corresponde a cambios voluntarios de cuentas obligatorias entre AFP en términos netos (entradas menos salidas de cuentas por AFP).

- El número de afiliados incorporados al Sistema durante agosto de 2016, alcanzó a 8.037 personas.
- El número de cuentas traspasadas entre AFP, en agosto de 2016 fue de 56.010.

|                 | Comisión mensual (Sep 16)  | Rentabilidad real de los Fondos promedio anual últimos 36 meses (%) (Oct 2013 - Sep 2016) |             |             |             |             |
|-----------------|----------------------------|---|-------------|-------------|-------------|-------------|
|                 |                            | A   | B           | C           | D           | E           |
| CAPITAL         | 1,44%                      | 4,89  | 4,71        | 5,12        | 4,85        | 4,44        |
| CUPRUM          | 1,48%                      | 5,34  | 5,05        | 5,63        | 5,46        | 4,54        |
| HABITAT         | 1,27%                      | 5,29  | 5,08        | 5,71        | 5,45        | 4,60        |
| MODELO          | 0,77%                      | 5,04  | 4,75        | 4,95        | 4,84        | 3,98        |
| PLANVITAL       | 0,41%                      | 4,33  | 4,06        | 4,42        | 4,58        | 3,86        |
| PROVIDA         | 1,54%                      | 4,97  | 4,73        | 5,08        | 4,93        | 4,24        |
| <b>PROMEDIO</b> | <b>1,38%<sup>(1)</sup></b> | <b>5,12</b>   | <b>4,85</b> | <b>5,33</b> | <b>5,11</b> | <b>4,45</b> |

(1) Promedio ponderado por el valor de los activos de los Fondos de Pensiones.

**Pensiones Pagadas, incluye sólo componente autofinanciado**

| Sistema/<br>Entidad         | Modalidad<br>de Pensión | N° y monto<br>Promedio | Por tipo de Pensión<br>(Al 31 de agosto de 2016) |                     |            |               | TOTAL      |
|-----------------------------|-------------------------|------------------------|--|---------------------|------------|---------------|------------|
|                             |                         |                        | Vejez  | Vejez<br>Anticipada | Invalidez  | Sobrevivencia |            |
| AFP y<br>Cías. de<br>Seguro | Retiro<br>Programado    | N° Pensiones           | 348.619  | 23.967              | 74.913     | 123.341       | 570.840    |
|                             |                         | Monto                  | \$ 119.827                                       | \$ 415.868          | \$ 119.425 | \$ 104.851    | \$ 128.968 |
|                             | Renta<br>Temporal       | N° Pensiones           | 22.650   | 2.185               | 5.561      | 520           | 30.916     |
|                             |                         | Monto                  | \$ 526.530                                       | \$ 913.353          | \$ 668.260 | \$ 426.453    | \$ 577.679 |
|                             | Renta<br>Vitalicia      | N° Pensiones           | 163.750  | 209.739             | 40.796     | 117.626       | 531.911    |
|                             |                         | Monto                  | \$ 298.613                                       | \$ 295.274          | \$ 336.438 | \$ 176.221    | \$ 273.132 |
|                             | TOTAL                   | N° Pensiones           | 535.019  | 235.891             | 125.087    | 250.692       | 1.146.689  |
|                             |                         | Monto                  | \$ 191.765                                       | \$ 313.252          | \$ 220.131 | \$ 141.249    | \$ 208.807 |
| IPS (Sistema Antiguo)       | N° Pensiones            | 304.434                | 27.779   | 91.502              | 239.707    | 663.422       |            |
|                             | Monto                   | \$ 223.654             | \$ 420.866                                       | \$ 216.208          | \$ 149.804 | \$ 204.201    |            |

Fuente: Elaboración propia en base a la información de las Bases de Datos disponibles en esta Superintendencia al mes de agosto de 2016.

- (1) Pensión promedio no incluye monto APS. No incluye pensiones Ley 16.744, leyes especiales y 167.455 pensiones que se financian en un 100% con APS.
- (2) Incluye 13.022 pensiones pagadas de acuerdo a la modalidad "cubiertas por el seguro" existente antes de las modificaciones introducidas al D.L. 3.500 por la Ley N° 18.600 del 29.08.1987, las cuales están distribuidas en las categorías Invalidez y Supervivencia.
- (3) Las pensiones de supervivencia en Renta Vitalicia, no incluyen pensiones de orfandad de los menores de 18 años.

**Pensiones Pagadas, incluye componente autofinanciado y Aporte Previsional Solidario (APS)**

| Sistema/<br>Entidad         | Modalidad<br>de Pensión | N° y monto<br>promedio<br>(con APS) | Por tipo de Pensión<br>(Al 31 de agosto de 2016) |                     |            |               | TOTAL      |
|-----------------------------|-------------------------|-------------------------------------|--|---------------------|------------|---------------|------------|
|                             |                         |                                     | Vejez  | Vejez<br>Anticipada | Invalidez  | Sobrevivencia |            |
| AFP y<br>Cías. de<br>Seguro | Retiro<br>Programado    | N° Pensiones                        | 348.619  | 23.967              | 74.913     | 123.341       | 570.840    |
|                             |                         | Monto                               | \$ 142.023                                       | \$ 425.217          | \$ 144.158 | \$ 104.922    | \$ 146.177 |
|                             | Renta<br>Temporal       | N° Pensiones                        | 22.650   | 2.185               | 5.561      | 520           | 30.916     |
|                             |                         | Monto                               | \$ 527.625                                       | \$ 913.514          | \$ 668.498 | \$ 426.453    | \$ 578.536 |
|                             | Renta<br>Vitalicia      | N° Pensiones                        | 163.750  | 209.739             | 40.796     | 117.626       | 531.911    |
|                             |                         | Monto                               | \$ 309.307                                       | \$ 311.486          | \$ 341.176 | \$ 185.638    | \$ 285.262 |
|                             | TOTAL(1)                | N° Pensiones                        | 535.019  | 235.891             | 125.087    | 250.692       | 1.146.689  |
|                             |                         | Monto                               | \$ 209.547                                       | \$ 328.618          | \$ 236.808 | \$ 145.703    | \$ 223.058 |
| IPS (Sistema Antiguo)       | N° Pensiones            | 304.434                             | 27.779   | 91.502              | 239.707    | 663.422       |            |
|                             | Monto                   | \$ 250.170                          | \$ 428.605                                       | \$ 244.680          | \$ 191.216 | \$ 235.583    |            |

Fuente: Elaboración propia en base a la información de las Bases de Datos disponibles en esta Superintendencia al mes de agosto de 2016.

- (1) Para pensionados con pensiones de vejez y supervivencia simultáneas, se suma APS al valor de la pensión de vejez. No se reportan 167.455 pensiones que en su totalidad se financian con APS.
- (2) En caso que el pensionado reciba dos pensiones en distintas instituciones, se suma el valor del APS en la institución pagadora de APS.

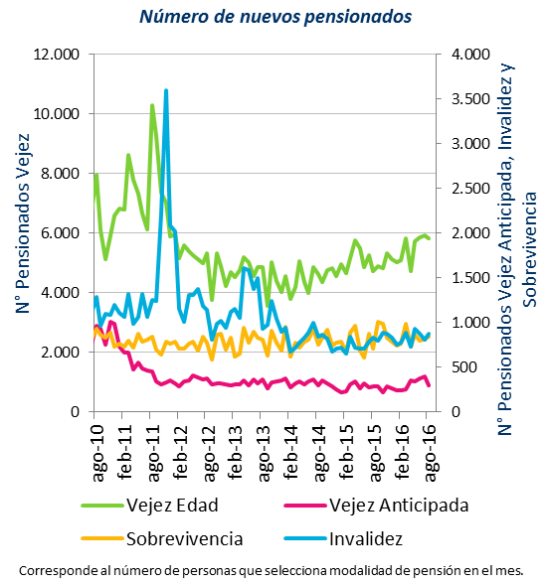
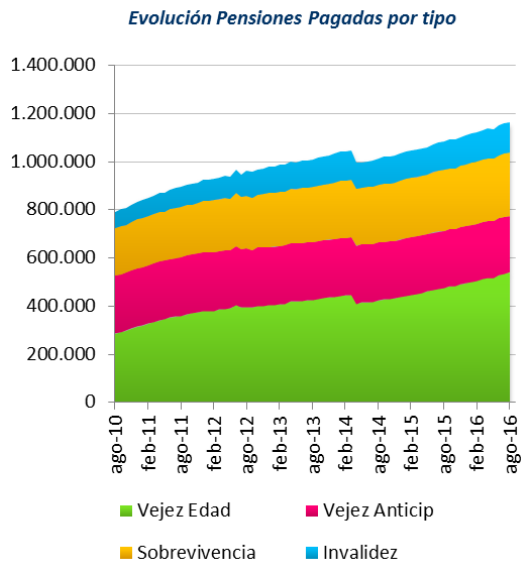

**Caracterización Pilar Solidario y otros Aportes del Estado (al 31 de Agosto 2016)**

**Número de solicitudes, beneficiarios y beneficio promedio del mes de PBS y APS**

|                      |              | N° Solicitudes | N° Beneficiarios | Beneficio Promedio (\$) | Pensión final (\$) |
|----------------------|--------------|----------------|------------------|-------------------------|--------------------|
| <b>PBS Vejez</b>     | Hombres      | 760            | 108.727          | 94.228                  | 94.228             |
|                      | Mujeres      | 2.601          | 290.722          | 94.100                  | 94.100             |
|                      | <b>TOTAL</b> | <b>3.361</b>   | <b>399.449</b>   | <b>94.135</b>           | <b>94.135</b>      |
| <b>PBS Invalidez</b> | Hombres      | 507            | 75.743           | 95.216                  | 95.216             |
|                      | Mujeres      | 1.163          | 105.741          | 96.117                  | 96.117             |
|                      | <b>TOTAL</b> | <b>1.670</b>   | <b>181.484</b>   | <b>95.741</b>           | <b>95.741</b>      |
| <b>APS Vejez</b>     | Hombres      | 3.843          | 299.699          | 59.978                  | 174.146            |
|                      | Mujeres      | 4.678          | 411.971          | 60.363                  | 171.752            |
|                      | <b>TOTAL</b> | <b>8.521</b>   | <b>711.670</b>   | <b>60.201</b>           | <b>172.760</b>     |
| <b>APS Invalidez</b> | Hombres      | 199            | 29.404           | 87.956                  | 94.554             |
|                      | Mujeres      | 222            | 35.469           | 90.013                  | 93.701             |
|                      | <b>TOTAL</b> | <b>421</b>     | <b>64.873</b>    | <b>89.081</b>           | <b>94.088</b>      |

La pensión final corresponde a la suma del valor del APS más cualquier otra pensión recibida como causante o como beneficiario, incluidas leyes especiales tales como exonerados, a excepción de las correspondientes a Ley 16.744 de Acc. del Trabajo y Enfermedades Profes. A partir del 1° de julio de 2016, los valores de la PBS y la PMAS se reajustaron conforme al Artículo 8° del Título I, Ley 20.255, quedando el valor de la PBS en \$93.543 y de la PMAS en \$304.062.

- Número de Mujeres beneficiarias de Bono por hijo en agosto 2016: **138.308**
- Número de Pensiones Mínimas Garantizadas por el Estado pagadas en agosto 2016: **101.672**
- Gasto promedio mensual últimos 12 meses PBS y APS: **MM\$ 98.460**

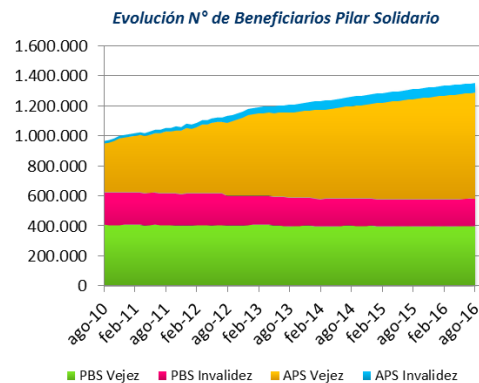

Información General Fondos de Cesantía (al 30 de septiembre 2016)

| Fondos de Cesantía              |           |
|---------------------------------|-----------|
| Total Fondos de Cesantía (MM\$) | 6.284.932 |
| Proporción del PIB (%)          | 3,9%      |
| Variación 12 meses (%)          | 10,8%     |
| Relación egresos/aportes FCS    | 38,9%     |
| Relación egresos/aportes CIC    | 100,6%    |
| Rentabilidad real del mes CIC   | 0,43%     |
| Rentabilidad real del mes FCS   | 0,68%     |

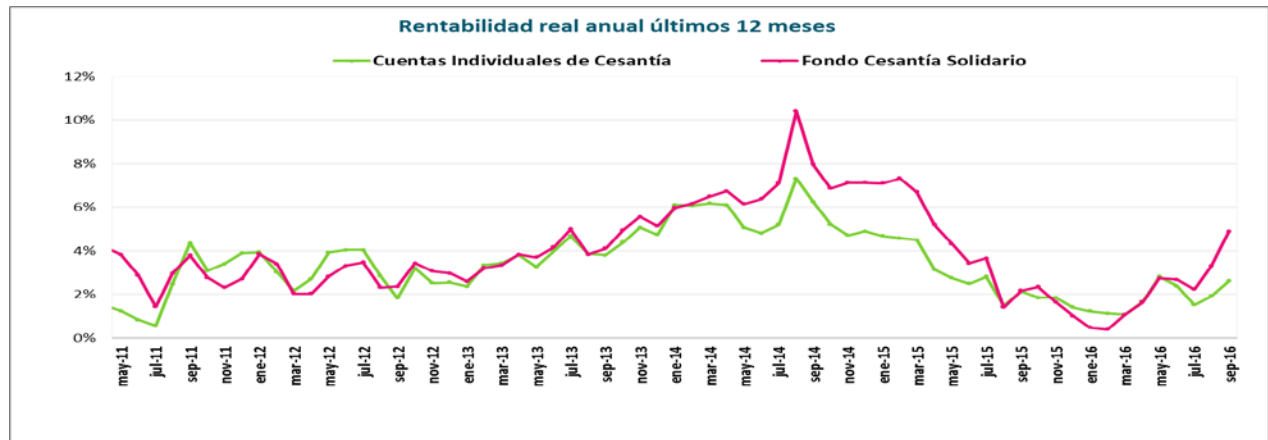
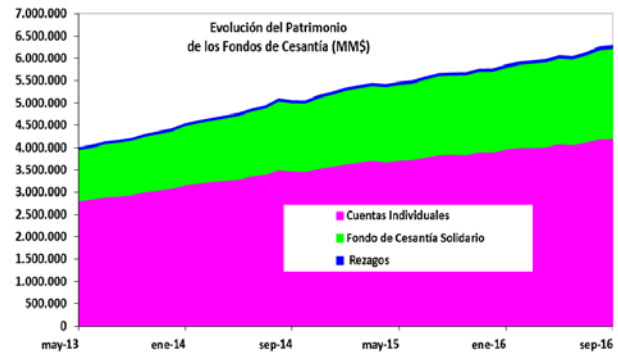

Afiliados, Cotizantes y Beneficiarios del Seguro de Cesantía (al 31 de Agosto 2016)

|                                   | Estadísticas Generales |               |
|-----------------------------------|------------------------|---------------|
|                                   | Plazo Indefinido       | Plazo Fijo/OF |
| Afiliados                         | 8.905.088              |               |
| Var. Afiliados 12 meses           | 3,9%                   |               |
| Cotizantes                        | 3.140.691              | 1.206.053     |
| Var. Cotizantes 12 meses          | 2,5%                   | 0,1%          |
| Rem. Imponible Cotizantes (\$)    | 806.445                | 455.667       |
| Solicitudes aprobadas del mes     | 50.455                 | 61.030        |
| Derecho al FCS                    | 21.192                 | 12.372        |
| Opta al FCS                       | 12.264                 | 4.149         |
| Var. Solicitudes 12 meses         | 7,8%                   | 7,9%          |
| N° Beneficiarios del mes          | 135.405                | 74.174        |
| Con financiamiento FCS            | 62.539                 |               |
| Beneficio promedio en el mes (\$) | 409.642                | 203.725       |

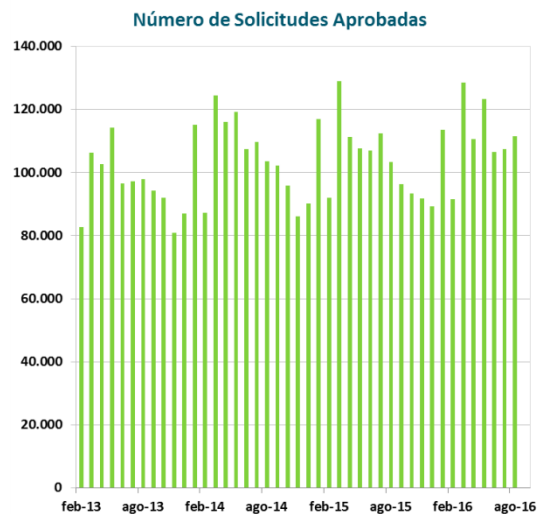

Nota: La información sobre Afiliados, Cotizantes y Remuneración Imponible corresponde a julio de 2016.

Para mayor información y detalles diríjase al Centro de Estadísticas y a los reportes publicados periódicamente por la Superintendencia de Pensiones en [www.spensiones.cl](http://www.spensiones.cl).